



# POTVRZENÍ O PŮVODU – PEDIGREE CERTIFICATE

SVAZ CHOVATELŮ HOLŠTÝNSKÉHO SKOTU ČR, z.s.

Benešovská 123, 252 09 Hradištko

Holstein Cattle Breeders' Association of the Czech Republic

ev. číslo POP

187/2020

býk jméno	kódové jméno	pohlaví	číslo ušní známky	Registr ÚRP	PK	číslo
AGRAS BON JOVI ET TV*TL*TD*TM	BON JOVI	M	CZ000065728064	NEO-978	PHA	17382

plemeno	dat. narození	chovatel	AGRAS Bohdalov, a.s. 278,59213 Bohdalov CZE
H100	21.07.2019	majitel	PLEMO, a.s. ,Zarybník 516,59442 Měřín CZE

SIH:

KDM:  
KDD:  
KDE:

SB:  
KDP:

základní výběr: 21.05.2020 / Litohoř, 146  
výsledná třída: 84 G+

test číslo: 1915439E

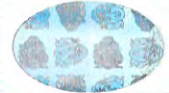

<b>OTEC</b> test číslo: 918289 PK č.: 16712 PHA H1	<b>OO</b> test číslo: 328689 PK č.: 16007 PHA H1	<b>OOO</b> US 003006972816 NEO-282
DE 001501387474 NEO-749	US 000072156794 NEO-513	MOUNTFIELD SSI DCY MOGUL-ET TV*TL H1
SEMINO ET TV*TL*TY	SEAGULL-BAY SILVER-ET TV*TL*TY	KDM: G 128,5 R99 117 +884 +,21 +55 -,07 +20
28.03.2016	10.04.2013	<b>MOO</b> US 000070640273 H1
04/20 G SIH: 152,1	04/20 G SIH: 131,9	SEAGULL-BAY SNOW DARLING-ET
KDM: R66 137 +759 +,28 +57 +,14 +43	KDM: R99 113 +368 +,43 +56 +,02 +15	PH: 01/19 US +800 -,09 +18 -,02 +22
KDD: 113 SB: G 111	<b>MO</b> US 000072852479 06.01.2014 PHA H1	<b>OMO</b> US 000070625988 NXB-342
KDP: 105 109	BALISTO 35	DE-SU 11236 BALISTO-ET TV*TL*TY H1
KDE: 89 120 120 123 130	1.lakt.: 1 10360 3,6 376 3,5 357	KDM: G 148,9 R99 150 +748 +,36 +65 +,28 +58
	prům.: 1 10360 3,6 376 3,5 357	<b>MMO</b> US 000706269988 H1
	PH: 01/17 US +1059 +,01 +44 +,18 +55	DE-SU 1837 TV*TL
		PH: 01/17 DE +101 +,21 +23 +,01 +5
<b>MATKA</b> PHA H1	<b>OM</b> test číslo: 817489 PK č.: 16372 PHA H1	<b>OOM</b> US 000071441918 284-597
CZ 000700516961	US 000074186134 NEO-634	ZAHBULLS ALTA1STCLASS-ET TV*TL*TY H1
30.08.2017	TRIPLECROWN GATEDANCER-ET TV*TL*TY	KDM: I 117,3 R79 96 -273 +,39 +26 +,04 -4
1.lakt.: 27.07.19 305 12895 3,9 502 3,5 456	28.12.2014	<b>MOM</b> US 000072285763 H1
max.: 1 305 12895 3,9 502 3,5 456	04/20 G SIH: 130,9	TRIPLECROWN SSIRE DARLA-ET TL
prům.: 1 305 12895 3,9 502 3,5 456	KDM: R99 139 +1291 +,00 +49 +,01 +45	PH: 01/19 US +366 +,11 +333 +,05 +17
PH: 06/20 CZ +1427 +,16 +71 +,04 +53	<b>MM</b> CZ 000659544961 25.12.2015 PHA H1	<b>OMM</b> US 000072128125 NEO-498
E: 84 83 80 78 G+81	AGRAS AMALKA 9	EDG RUBICON ET TV*TL*TY*TC*TR H1
	1.lakt.: 04.12.17 305 12502 3,9 484 3,4 428	KDM: G 142,9 R99 121 +317 +,65 +75 +,12 +25
	max.: 2 305 15201 4,0 603 3,3 508	<b>MMM</b> CZ 000371830961 H1
	prům.: 2 305 13852 3,9 544 3,4 468	AGRAS AMALKA
	PH: 06/20 CZ +1386 +,27 +82 +,04 +52	PH: 06/20 CZ +2076 -,01 +76 +,00 +68

www.holstein.cz

V Hradištku, dne 12. června 2020

Jiří Motyčka  
ředitel

razítko:

